



Pulsar

Programa de Acompanhamento
e Orientação Acadêmica

**O Programa Pulsar do Curso de
Letras - IHL/Malês**

Equipe Pulsar Letras - IHL/Malês

Curso de Letras
IHL/Malês



- Alexandre Cohn da Silveira
- Sabrina Rodrigues Garcia Balsalobre
- Beatriz Conceição da Silveira
- Yuran Fernandes Domingos Santana
- Mamadu Baciro Balde (ex-tutor)



Objetivos

Curso de Letras
IHL/Malês



- Ofertar **acolhimento** coletivo e individualizado;
- Auxiliar quanto a **estudos** abordados no Curso de Letras;
- Promover a **interação** entre ingressantes e veteranos do Curso de Letras.

Resultados

Curso de Letras
IHL/Malês



Aproximações com a **Política Estudantil** da Universidade;

Produção de material para o acolhimento e instalação dos estudantes calouros em São Francisco do Conde:

- Manual de sobrevivência em São Francisco do Conde/BA;
- Versão compacta simplificada do Guia do Estudante da UNILAB;



✓ **Chegar a São Francisco do Conde para estudar na UNILAB, mas não tenho amigos e parentes aqui. Como faço para alugar uma casa ou participar de repúblicas?**
Na cidade, não há agência imobiliária. São os próprios proprietários que alugam seus imóveis. Os melhores locais para alugar um imóvel são: próximo à universidade no bairro *Baixa Pira*, ou próximo do comércio, no Centro e no bairro *Nova São Francisco*.

✓ **Você pode encontrar auxílio de imóveis e de repúblicas nos corredores da universidade? Você pode ainda entrar em contato com um dos colegas veteranos? Dessa forma, você pode aproveitar e fazer novas amizades, exercendo a integração que faz a nossa universidade ser especial!**

✓ **Já achei uma casa, estou bem instalado, mas preciso de uma boa internet. Como eu faço?**

Unilab: Online: tel.: 71 99455-5856 E-mail: comercial@unilab.com.br
Site: unilab.online ou guia-do-estudante-unilab.com.br
Valores: 4 MB – R\$40,00/MES; 10 MB – R\$80,00/MES; 15 MB – R\$100,00/MES

Unimover: Sem contato em São Francisco do Conde, mas tem o contato de Santo Amaro
Endereço: Praça da Purificação nº 10, Santo Amaro – BA
Tel.: (75) 3241-7871 E-mail: suporte@unimover.com.br

✓ **Onde posso fazer feira ou mercado?**
• Mercado Municipal do Petróleo e Carne – Endereço: Praça Santa Cruz, S/n
• Mercado Menor Preço – Endereço: Rua Antônio Santana Portugal, Nova São Francisco
• Mercado Gervásio – Endereço: Rua Antônio Santana Portugal, S/n, Nova São Francisco

• Mercado da Carne – Endereço: Rua Antônio Santana Portugal, S/n, Nova São Francisco
• Não conseguimos fazer alimentos no Centro de uma cidade turística.
Endereço: Nova Conde

✓ **Mas eu prefiro padaria!**
• Padaria Regis Santos – Endereço: Rua Antônio Santana Portugal, S/n, Nova São Francisco
• Padaria do Marcos – Endereço: Rua Antônio Santana Portugal, S/n, Nova São Francisco
• Padaria do Preto – Endereço: Rua Fernando Agostinho, S/n, Nova São Francisco
• Padaria do Gergam – Endereço: Av. Santa Rita, S/n, Centro
• Padaria Pão Delícia – Endereço: Av. Juvenal Eugênio Queiroz, s/n, Baixa Pira

✓ **Estou passando mal? Onde posso ser atendido(a)?**
Emergência do Hospital Célia Almeida Lima
Endereço: Rua Rodolfo Tourinho, S/n, Centro
Tel.: (71) 3651-4501
Central de atendimento Ambulância: (71) 3651-7404

✓ **Preciso de uma consulta médica, como faço?**
PSF (Ponto de saúde da família): cada bairro tem um ponto.
Endereço: Rua Antônio Santana Portugal, S/n, Nova São Francisco.
Av. Juvenal Eugênio Queiroz, S/n, Baixa Pira

Hospital Decente Célia Almeida Lima.
Endereço: Rua Rodolfo Tourinho, S/n, Centro.
Tel.: (71) 3651-4533

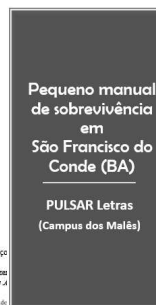

Fonte: Guia do estudante de graduação da UNILAB. In: <http://www.unilab.edu.br/wp-content/uploads/2016/06/GUIA-DO-ESTUDANTE-UNILAB.pdf>

I - O que é a Unilab - Universidade da Integração Internacional da Lusofonia Afro-Brasileira?

É uma Instituição Federal de Ensino Superior criada pela Lei 12.289, estabelecida pela Presidência da República Federativa do Brasil em 20 de julho de 2010, com sede em Redenção, no Estado do Ceará. A universidade goza de autonomia didático-pedagógica e administrativa, que é exercida sob a proteção da legislação vigente, bem como na forma de seu Estatuto e Regimento Geral.

É uma universidade **multicampi**, ou seja, possui vários campi no estado do Ceará e um campus no estado da Bahia. Veja abaixo como os campi estão situados:

ESTADO	CAMPUS
CEARÁ (CE)	REDEÇÃO PALMARES LIBERDADE
BAHIA (BAHIA)	MALÊS

Resultados

Curso de Letras
IHL/Malês



Produção de material de apoio acadêmico aos estudantes:

- Mini manual de gêneros textuais acadêmicos;
- Manual sobre uso do Word e Power point (Curso de Inclusão digital);
- Orientação para matrícula;
- Passo a passo sobre como se cadastrar no SIGAA;
- Tutorial sobre uso do SIGAA.

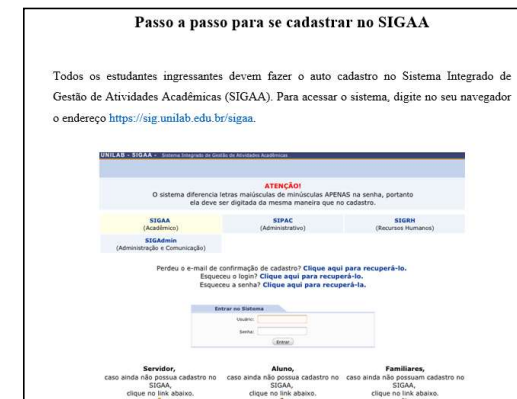
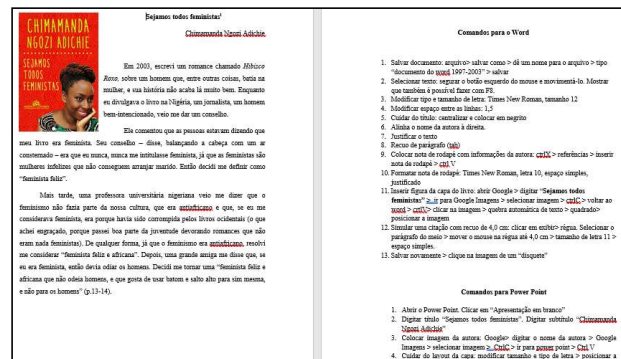

Resultados

Curso de Letras
IHL/Malês



- **Oficina de Gêneros Textuais** com tutores juniores de outros cursos : uma oportunidade para se estabelecer vínculos e relação de empatia;
- Marcamos positivamente uma das **turmas** que acolhemos (2019.1). Foi a turma que mais esteve presente nas atividades propostas pelo nosso PULSAR;
- O PULSAR foi muito importante para a **inclusão digital dos estudantes**;
- A oficina "**UNILAB... LETRAS... MALÊS... PRESENTE!**" , que ocorreu dentro da SEMUNI 2019, foi um importante espaço de diálogo dentro do curso de Letras.



Resultados

Ações na pandemia

Prevenção e solidariedade em relação a COVID 19:

- Produção e divulgação de *cards* virtuais para a prevenção contra a doença e oferecendo apoio;
- Envio de dicas de textos, de eventos e de vídeos tanto com conteúdos acadêmicos, quanto que elevem a saúde mental dos/das estudantes;
- Participação em ações solidárias do Campus dos Malês.

Curso de Letras
IHL/Malês



APROVEITE SEU TEMPO COM ATIVIDADES ÚTEIS:

- LEIA LIVROS E TEXTOS DAS SUAS DISCIPLINAS.
- ESTUDE MELHOR OS TEXTOS QUE JÁ LEU.
- ELABORE FICHAMENTOS DOS TEXTOS.
- ELABORE PERGUNTAS SOBRE O QUE NÃO ENTENDEU NOS TEXTOS LIDOS.
- ASSISTA VÍDEOS INSTRUTIVOS.
- ASSISTA FILMES.
- ORGANIZE GAVETAS, ÁRMÁRIOS E SEUS ESPAÇOS DOMÉSTICOS E DE ESTUDO.
- ESTABELEÇA UM TEMPO PARA MEDITAR SOBRE QUESTÕES DE SUA VIDA.

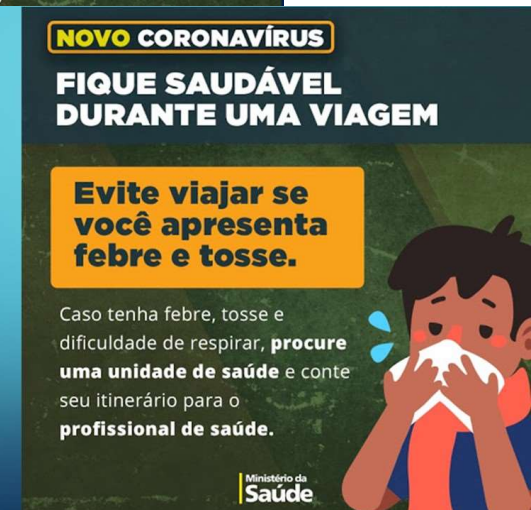
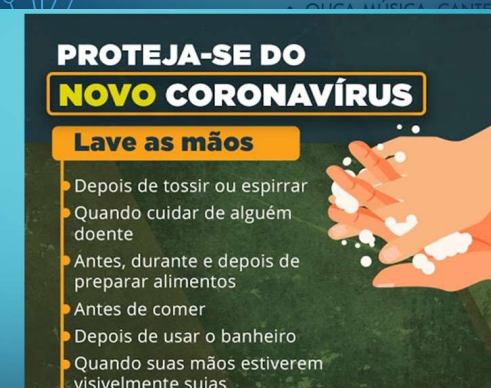

Dificuldades

Curso de Letras
IHL/Malês



- O PULSAR ainda é um programa novo no âmbito da UNILAB. Por isso, institucionalmente, o programa ainda conta com pouco **apoio**. Falta, portanto, uma cultura na comunidade unilabiana a fim de que todas e todos engajem-se e apoiem as atividades do Pulsar.
- Tínhamos esperanças que o semestre 2020.1 começasse de outro modo, a fim de que pudéssemos desenvolver nossas ideias e planos, também nesse. Entretanto, fomos atropelados por uma **pandemia**.
- Houve **desencontros** com as turmas. Motivos possíveis:
 - Em função das características sociogeográficas de São Francisco do Conde, muitos estudantes dependem de transportes públicos (fornecidos pelos municípios) para chegar à universidade, o que somente ocorre em horários específicos;
 - Há muitos estudantes trabalhadores que não dispõem de tempo para frequentarem atividades adicionais em contraturno.

(Re)Pensando o futuro do Pulsar...

- Melhorar a **comunicação** entre os Programas Pulsar e os colegiados dos respectivos cursos;
- Criar uma **cultura de “abraço” institucional** do Programa PULSAR, para além do SAMBA, garantindo mais espaço para o PULSAR, sobretudo no que se refere ao planejamento de ações coletivas e à divulgação do Pulsar e de sua abrangência;
- Oficializar uma **aula no início do semestre** a ser dada pelos tutores do PULSAR, para os ingressantes, a fim de garantir um melhor acolhimento inicial e o início de um diálogo entre tutores e tutorados;
- Anualmente, deve haver um **Encontro do PULSAR**, diferente do formato adotado pela SEMUNI (apresentação de banners). Um encontro de fato, a fim de socializar experiências e fortalecer a identidade do Programa;
- Organizar **atividades conjuntas** entre Programas Pulsar de diferentes cursos.
- Simplificar e otimizar os procedimentos burocráticos em relação ao teor e ao preparo dos **relatórios**.